Terres innovantes

Fonds de dotation de Jeunes Agriculteurs

RAPPORT D'ACTIVITÉ 2022

SOMMAIRE

04 Préambule

05 Le mot du Président

06 Gouvernance du fonds

07 Vie des instances du fonds de dotation

09 Nos projets

21 Nouvelle ambition

25 Rapport financier

27 Remerciements

PRÉAMBULE

Terres Innovantes, le fonds de dotation de Jeunes Agriculteurs, a pour objectif de renforcer les liens entre les agriculteurs et la société, en valorisant l'agriculture et le métier d'agriculteur, en témoignant du rôle essentiel de l'agriculture dans le dynamisme et la richesse des territoires et en favorisant les innovations dans le domaine agricole.

La dotation budgétaire du fonds en 2022, soit l'ensemble des montants perçus sur l'année, s'élève à 770 250 €.

L'ANNÉE EN BREF

MARS

Soirée de lancement de la 12ème édition du concours Graines d'Agriculteurs

MAI

Les Toqués de l'Agriculture

SEPTEMBRE

Remise des prix du concours Graines d'Agriculteurs sur les Terres de Jim

OCTOBRE

Diffusion de l'épisode 3 de la saison 2 de la web-série "Et en vrai ?"

NOVEMBRE

Les Matinées Fertiles

DÉCEMBRE

Dîner de gala de Terres Innovantes

LE MOT DU PRÉSIDENT

Pour Terres Innovantes, l'année 2022 a été une année charnière, celle de l'aboutissement de projets ambitieux, mais aussi de l'introspection et d'une profonde réflexion sur le futur du fonds de dotation.

Parmi nos réalisations, nous comptons le succès de la 12ème saison du concours Graines d'Agriculteurs, qui a mis à l'honneur les innovations de jeunes agriculteurs et agricultrices en matière de préservation des ressources naturelles. Nous avons aussi eu la chance, pour la deuxième année consécutive, de recevoir le président de la République, Emmanuel Macron, lors de la remise des prix du concours lors de l'édition 2022 des Terres de Jim.

Enfin, après deux années de report, notre grand événement les Toqués de l'Agriculture s'est enfin tenu, le week-end du 29 avril au 1er mai 2022, sur la place de l'Hôtel de Ville, à Paris. Nous pouvons être fiers des Toqués, pour ses quelques 30 000 visiteurs, ses visites d'invités privilégiés, ce large écho dans les médias. Je salue l'engagement de chacun, du réseau Jeunes Agriculteurs, des bénévoles, qui ont fait de cet événement un moment d'échanges, de convivialité et une très belle vitrine pour l'agriculture française et son lien avec la gastronomie.

Naturellement, au lendemain du bouquet final qu'ont été les Toqués de l'Agriculture, après six années d'expérimentations, de projets motivés par notre volonté de resserrer les liens entre agriculture et grand public, s'est posée la question du « et après ? ».

De cette question sont nées les Matinées Fertiles, une série d'ateliers de création et de co-construction avec nos mécènes, pour fixer le nouveau cap de Terres Innovantes.

Oui, 2022, a par-dessus tout été l'année de l'approfondissement de la relation avec nos mécènes. Ensemble, grâce à l'expertise et l'expérience de chacun, nous avons réfléchi sur nos ambitions, nos publics cibles et nos projets futurs. Ces formidables échanges et l'effervescence de la réflexion commune, nous voulons assurément les ancrer dans l'ADN de Terres Innovantes.

Des Matinées Fertiles, nous avons fait émerger un nouveau cap, à horizon 2025. A un moment clé où le réchauffement climatique est au cœur des enjeux de l'agriculture de demain, où il est une préoccupation majeure pour un grand nombre de Français, Terres Innovantes ambitionne de créer une nouvelle festivité, visant à rapprocher notre secteur d'un public hors des radars, de jeunes issus de villes moyennes, pour les (re)connecter à l'agriculture et à sa place prépondérante dans l'adaptation et la lutte contre le changement climatique.

Ainsi, 2022 nous a offert le temps du bilan et de la réflexion. Nous avons regardé avec fierté nos accomplissements passés, et construit avec espoir nos projets futurs. Ces projets, nous sommes heureux de les porter, main dans la main avec nos mécènes, afin de continuer à tisser ce lien entre agriculture et société.

Arnaud Gaillot

> Président de Terres Innovantes

LA GOUVERNANCE DU FONDS

Le Conseil d'administration

Le Conseil d'administration de Terres Innovantes est composé de cinq agriculteurs issus du Conseil d'administration national du syndicat Jeunes Agriculteurs. Tous sont des agriculteurs de moins de 38 ans, élus pour une durée de deux ans. Ces cinq membres sont les seuls à disposer d'un avis délibératif sur toutes les affaires du fonds de dotation. Ils sont amenés à décider des grandes orientations du fonds, valident les mécènes fondateurs et la conception et la mise en œuvre de projets à partir de 100 000 euros.

Arnaud Gaillot
Président

Pierrick Horel
Secrétaire Général

Manon Pisani
Trésorière

Rémi Dumas
Membre

David Ailhaud
Membre

Les mécènes fondateurs

En 2022, les mécènes fondateurs sont également associés au Conseil d'administration :

- Crédit Agricole – représenté par Philippe Kroslakova, Direction de l'agriculture
- Nestlé France – représenté par Christophe Klotz, Directeur RSE et création de valeur partagée
- RAGT – représenté par Fabrice Raynal, Responsable communication et relations publiques
- Total Energies – représenté par Julien Painaud, Responsable Coordination, Transport et Agriculture
- Carrefour – représenté par Eric Adam, Directeur des relations institutionnelles

Le comité de sélection

Composé de deux membres du conseil d'administration et de membres de Jeunes Agriculteurs nommés par le conseil d'administration, les membres sont invités à siéger à titre consultatif. Le comité de sélection est également en mesure de réunir les membres du comité et de statuer sur les missions suivantes :

- Assister le conseil d'administration à titre consultatif.
- Sélectionner les projets menés par le fonds de dotation.
- Valider les projets de moins de 100 000 euros.
- Suivre, gérer et piloter tous les projets.
- Être force de proposition sur l'identification des mécènes.
- Valider les mécènes classiques et les mécènes projets.

VIE DES INSTANCES DU FONDS DE DOTATION

Conseil d'administration du 3 mai 2022

1. **Présentation et approbation des comptes de l'année 2021**

2. **Présentation et approbation du rapport d'activité de l'année 2021**

3. **État d'avancement des projets depuis le dernier CA**
   - Lancement de la 11ème édition du concours Graines d'Agriculteurs
   - Livre blanc sur l'Innovation en Agriculture
   - Diffusion de l'épisode 2 de la saison 2 « Et en Vrai ? »
   - Bilan de l'évènement « Les Toqués de l'Agriculture »

4. **Stratégie de Terres Innovantes**
   - Bilan de la stratégie 2020-2022
   - Proposition d'une nouvelle stratégie à court/moyen/long terme

5. **Échanges et recommandations des mécènes**

Conseil d'administration exceptionnel du 4 juillet 2022

1. **Nouveau Conseil d'Administration 2022-2024**
   - Nomination du nouveau Conseil d'Administration de Terres Innovantes
   - Désignation du nouveau président du Conseil d'Administration de Terres Innovantes

2. **Présentation du séminaire Terres Innovantes**
   - Contexte
   - Calendrier
   - Ateliers et participants

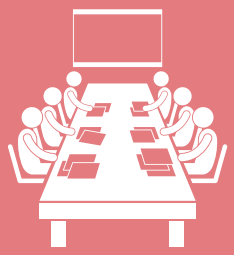

NOS PROJETS

LA 12ÈME ÉDITION DE GRAINES D'AGRICULTEURS

Nos mécènes projets pour le concours Graines d'Agriculteurs :

Créé en 2011 et organisé par Terres Innovantes depuis 2016, le concours Graines d'Agriculteurs vise à encourager le sens de l'entreprenariat agricole, la vision à long terme et la démarche durable d'agriculteurs sur l'ensemble du territoire français.

Le concours récompense chaque année l'inventivité et l'innovation d'agriculteurs installés depuis moins de cinq ans et depuis plus d'un an. Graines d'Agriculteurs est aussi l'unique concours agricole durant lequel le grand public est invité à voter pour désigner son agriculteur préféré.

L'édition 2022 a été consacrée à la thématique de la **préservation des ressources**.
Le concours a mis à l'honneur des agriculteurs et des agricultrices ayant mis en place ou participant à des initiatives innovantes visant à préserver les ressources naturelles, sur quatre volets :

- **Gestion de l'eau** pour une consommation optimale (stockage de l'eau, etc) ;
- **Gestion de l'air** (initiatives visant à baisser les émissions de CO2, par exemple dans les élevages, etc) ;
- **Gestion des sols** (agriculture de conservation, etc) ;
- **Gestion de la biodiversité** (mesures de protection, mises en place de haies, etc)

LES LAURÉATS

Louise Devienne, lauréate du grand public

Dans le Nord, Louise cultive des légumes, des fruits, des plantes aromatiques et médicinales ainsi que du blé panifiable. Sur les huit hectares que compte son exploitation, elle souhaite créer un véritable biotope, source de vie et de préservation.

« Nous ne devons pas oublier ce que nos ancêtres ont mis une place. Nous sommes une petite structure et nous essayons de travailler sur notre ferme avec les bonnes recettes d'antan : planter des arbres, créer une mare et penser local »

Guillaume Ryckbosch, lauréat du jury

Guillaume produit du fromage de chèvre dans les Pyrénées-Atlantiques. À travers les actions qu'il mène au quotidien, il souhaite préserver son patrimoine naturel pour le transmettre par la suite.
Sur sa ferme, il a mis en place un système agroforestier à partir de fruitiers anciens du Béarn.

Benoît Guilbert, lauréat du jury

Benoît est céréalier dans le Pas-de-Calais. L'intégralité de ses cultures est conduite en agroécologie. Il réalise tous les ans de très nombreux essais dans ses parcelles afin d'améliorer les performances écologiques et agronomiques de ses cultures.

« Je suis honoré d'avoir participé à ce concours et de le remporter en portant les couleurs de l'agroécologie dans les grandes cultures industrielles, qui sont souvent décriées pour leurs pratiques. »

BUDGET : 128 138 euros en 2022

LES TOQUÉS DE L'AGRICULTURE

Terres Innovantes et Jeunes Agriculteurs ont organisé l'évènement **« Les Toqués de l'Agriculture »** les 29, 30 avril et 1er mai 2022 sur **le parvis de l'Hôtel de Ville de Paris**, en partenariat avec l'association « Le Tour des Terroirs ». L'objectif était de montrer aux visiteurs que les agriculteurs s'adaptent continuellement aux évolutions économiques et sociétales. Cet évènement visait également à montrer aux visiteurs **le lien indéfectible entre agriculture et gastronomie.**

30 000
visiteurs

100
invités privilégiés

300
bénévoles

150
chefs

Pensé dès l'année 2019, cet événement a subi l'impact de l'épidémie de Covid-19 par plusieurs reports successifs du fait de l'interdiction d'événements de grande ampleur. Il a néanmoins fait l'objet d'une **communication auprès du grand public, de la presse et des influenceurs pour susciter l'intérêt.** Du magazine *Le Bonbon*, à un dîner presse réunissant des critiques gastronomiques, en passant par la mobilisation de Guillaume Gomez, parrain de l'initiative, plusieurs alliés ont été sollicités.

Cet événement d'ampleur inédite a rassemblé plus de **100 invités privilégiés présents** lors de l'inauguration du vendredi 29 avril, plus de **30 000 visiteurs**, **300 personnes mobilisés** pour la réussite de l'évènement, **150 chefs, 18 animations** sur la scène gastronomique avec **1 500 portions de dégustation offertes** lors des masterclass. L'ensemble des échelons régionaux du syndicat Jeunes Agriculteurs occupait l'espace avec un stand dédié pour chaque, associant les Jeunes Agriculteurs avec des chefs de leurs territoires dans la vente et préparation culinaires de leurs produits.

Au programme

Vendredi 29 avril : inauguration VIP suivie d'un afterwork ouvert au grand public, pour aller à la rencontre des agriculteurs.

Samedi 30 avril : vente de produits et plats régionaux et concours culinaire de recettes régionales entre les 14 régions. Une soirée a également rassemblé l'ensemble des agriculteurs.

Dimanche 1er mai : de grands chefs issus des quatorze régions ont proposé à la dégustation des plats élaborés avec les produits des Jeunes Agriculteurs.

De nombreuses retombées presse

- **Médias nationaux** : *BFM TV, 20 Minutes, France Bleu,...*
- **Médias "lifestyle", cuisine et tourisme** : *Le Bonbon, Paris ZigZag, Tour Hebdo, Atabula,...*
- **Médias du secteur agricole** : *Web Agri, Plein Champ, Terre-Net,...*

BUDGET : 351 107 euros en 2022

"ET EN VRAI ?" – SAISON 2 ÉPISODE 3

Après une première saison diffusée en 2019 et 2020, Terres Innovantes a lancé en 2021 la deuxième saison de « Et en Vrai ? », la web-série qui vise à casser les clichés sur les jeunes agricultrices et agriculteurs.

Le troisième épisode de cette saison 2 a été diffusé en octobre 2022.

Cette seconde saison, composée de trois épisodes, d'une durée de deux à trois minutes, avait pour objectif :

- De mettre en avant l'impact positif de l'agriculture sur les territoires et les services rendus par les agricultrices et les agriculteurs ;
- De rendre compte de la réalité de leur quotidien ;
- De montrer que les agriculteurs, et notamment les jeunes, rendent de nombreux services à la communauté ;
- De montrer que les agriculteurs sont engagés et participent activement à des initiatives pour resserrer les liens avec la société.

Le 3ème épisode suit Jean-Baptiste, agriculteur dans le Tarn-et-Garonne installé depuis 2016 en céréales et légumes : la totalité en bio. Il est la 9ème génération d'agriculteurs de sa famille.
Après un BTS en Industrie Alimentaire et Contrôle Qualité et avec un fort esprit d'entreprendre, il a choisi de reprendre les terrains de sa famille et a monté un projet de jus de fruits avec son frère. L'idée était alors de ne rien jeter et valoriser aussi les déchets d'autres agriculteurs voisins. Résultat ? Ils produisent aujourd'hui 60 000 bouteilles de jus de raisins en bio par an.

BUDGET : 36 821 euros en 2022

PROJET EN RÉGION – SÉRIE "RABIBOCHONS"

Terres Innovantes, en tant que véhicule philanthropique privilégié du secteur agricole français, aide à la promotion et au soutien de divers projets des régions du réseau de Jeunes Agriculteurs.

En 2022, le fonds de dotation a renouvelé son soutien à Jeunes Agriculteurs Auvergne-Rhône-Alpes pour la réalisation de la série documentaire "Rabibochons".

Rabibochons est un projet de **mini-série de courts-métrages sur le monde agricole**, visant à « rabibocher » l'agriculture et le grand public. Composée de quatre épisodes, cette série mettra en scène trois types de personnages : jeunes agriculteurs, jeunes consommateurs et jeunes hommes politiques sur une exploitation agricole. La visite amènera à des échanges filmés qui mettront en perspective la vision de la nouvelle génération autour de l'agriculture et aura également une portée pédagogique.

Concernant la diffusion de la série, Jeunes Agriculteurs Auvergne-Rhône-Alpes entend élargir ses canaux (cinéma, concours de court-métrage,...), afin de sortir du seul écosystème agricole et ainsi toucher le grand public.

Un teaser a été réalisé en 2022, et la diffusion de la série est prévue pour la fin d'année 2023.

Rabibochons

rencontrons-nous à la ferme

Série documentaire au cœur de l'agriculture d'aujourd'hui
(et pas d'hier !)

BUDGET : 23 894 euros en 2022

LA 4ÈME ÉDITION DU CONCOURS MAKE IT AGRI

Terres innovantes a également renouvelé son soutien au concours Make It Agri pour sa quatrième saison.

Le concours Make It Agri est organisé depuis quatre ans par la Fondation Avril, fondation reconnue d'utilité publique, avec le soutien de l'Académie d'Agriculture de France, l'Ecole d'ingénieurs AgroParisTech, Terres Inovia, le Crédit Agricole, Arvalis, Total Energies, le Groupe Seenergi et Terres Innovantes.

Il est destiné à tous les étudiants ingénieurs agronomes ou généralistes et a pour objectif de les sensibiliser à la lutte contre les changements climatiques et à l'amélioration de la durabilité dans l'agriculture grâce aux nouvelles technologies. Il vise également à encourager les étudiants à créer des start up innovantes.

Les élèves ingénieurs doivent déposer un dossier de candidature avec une idée de projet pour améliorer les pratiques du champ à l'assiette et accélérer les transitions agricoles et alimentaires. Si ce projet retient l'attention du jury, les élèves devront ensuite concevoir le prototype de leur innovation. Chaque membre du jury accompagne deux équipes finalistes.

Le jury est composé de huit membres issus du monde agricole et scientifique dont David Ailhaud, agriculteur et membre associé de Terres Innovantes.

Trois prix ont récompensé les meilleurs projets suite à la sélection du jury. Le 1er prix est de 3 000€, le 2ème de 2 000€ et le 3ème de 1 500€. Au-delà du prix, les lauréats ont eu la possibilité d'être mis en relation avec des partenaires intéressés par le développement des solutions qu'ils proposent.

La quatrième édition du concours Make It Agri s'est clôturée le 16 juin 2022, lors de la finale qui s'est déroulée sur la Péniche Thalassa à Paris.

Trois équipes ont été récompensées pour leur projet.

Tract'Moi - Icam

Cette innovation propose des équipements qui permettent de transporter et recharger des véhicules électriques (ou non) type vélos, trottinettes ainsi que des quads. Un système qui embarque un véhicule d'appoint à l'avant ou à l'arrière des tracteurs : le concept de 2 véhicules en 1 ! Une solution économique, pratique et écologique qui offre de l'autonomie aux agriculteurs.

Spraydrone - Centrale Lyon

Le projet a vu le jour l'an dernier dans un contexte où les agriculteurs sont socialement, économiquement et mentalement en difficulté du fait de l'utilisation massive de produits phytosanitaires pour assurer la productivité des récoltes. Le but du projet est de créer un add-on de pulvérisation pour drone du commerce, afin de pulvériser à distance et de façon ciblée les zones malades des champs de vignes.

Scan Mon Champ - Unilassalle

L'idée est d'apporter des informations directement en bordure des champs, sur les chemins fréquentés par les promeneurs. Grâce à des QR-code, l'utilisateur trouvera les principales informations sur la culture en face de lui.. En adoptant une approche ludique et accessible à tous, cette innovation permettra à l'agriculture d'être mieux comprise et acceptée.

Participation financière de Terres Innovantes : 5 000 euros

LA PLATEFORME #AGRIDEMAIN

Terres Innovantes continue à apporter son soutien à la plateforme #Agridemain, créée en février 2016 avec pour objectif principal de communiquer auprès du grand public autour de quatre axes :

- **Démystifier les clichés sur les activités agricoles ;**
- **Promouvoir une agriculture nourricière, innovante et moderne ;**
- **Réaffirmer les atouts stratégiques du secteur agricole français ;**
- **Rassembler tous ceux qui partagent une vision commune de l'agriculture vertueuse.**

Il s'agit du premier mouvement rassemblant les principales organisations professionnelles du secteur agricole autour d'une vision commune de l'agriculture afin de communiquer sur les enjeux de l'agriculture d'une seule et même voix et relayer un message commun avec tous les acteurs du monde agricole.

#Agridemain dispose chaque année d'un stand au Salon International de l'Agriculture et y organise « La table d'hôtes des ambassadeurs ». Cette initiative consiste à proposer aux visiteurs cinq rencontres par jour avec des producteurs pour déguster les produits et échanger sur le métier d'agriculteur et ses enjeux.

Participation financière de Terres Innovantes : 5 000 euros

SOUTIEN À LA FONDATION EARTHWORM

En 2022, Terres Innovantes a renouvelé son soutien au programme Sols Vivants lancé par la Fondation Earthworm.

Le Programme Sols Vivants de la Fondation Earthworm entend accélérer la régénération des sols par les agriculteurs dans une dynamique territoriale, avec le soutien des filières agroalimentaires.

Clés pour la production alimentaire, les ressources en eau et la biodiversité, les sols sont un bien commun à préserver et un véritable atout pour l'agriculteur. La Fondation Earthworm adopte une approche positive de la transition des sols, sans opposer les agricultures mais au contraire pour porter des solutions. Le programme Sols Vivants travaille en partenariat avec les acteurs de l'industrie agro-alimentaire, leurs fournisseurs, coopératives et négoces et les agriculteurs pour que tous les acteurs soient impliqués et coconstruisent cette transition.

Le programme s'articule sur :

- **La mesure de l'état de santé des sols et des résultats** au travers d'un référentiel agronomique construit avec un comité scientifique ;
- **L'accompagnement technique des agriculteurs dans la transition** afin de leur proposer un parcours de transition pertinent et sans prise de risque démesurée.
- **La mesure des résultats et des services écosystémiques** permet de valoriser financièrement les efforts dans les filières mais aussi à l'échelle des territoires.

Le soutien de Terres Innovantes permet à la Fondation Earthworm de travailler sur les aspects transverses du programme. Pour citer quelques exemples : le travail scientifique sur les indicateurs à suivre pour mesurer la progression des agriculteurs sur laquelle se base ensuite l'accompagnement, les thématiques comme les valorisations possibles du stockage de carbone, des projets plus territoriaux, ou encore communiquer les actions du programme pour mettre en avant des agriculteurs et agricultrices qui expérimentent, innovent et s'engagent pour la régénération des sols !

Participation financière de Terres Innovantes : 25 000 euros

NOUVELLE AMBITION

LES MATINÉES FERTILES

Après les Toqués de l'Agriculture, événement de grande ampleur organisé par Terres Innovantes le weekend du 29 avril au 1er mai 2022, les équipes du fonds de dotation ont fait le choix de prendre du temps pour réfléchir à l'avenir et la stratégie du fonds, en rassemblant des profils variés.

Ce projet, baptisé « Les Matinées Fertiles », a reposé sur une série d'ateliers créatifs ; des moments qui ont créé des conditions propices à l'expression de l'intelligence collective des différents groupes des participants.

Les Matinées Fertiles ont officiellement été lancées à la fin du mois de septembre 2022 et se composent de quatre ateliers créatifs et d'une demi-journée de restitution, entre octobre et fin novembre 2022.

Chaque atelier a rassemblé une dizaine de participants venant d'horizons différents : des élus et collaborateurs de Jeunes Agriculteurs, ainsi que des profils experts des cinq mécènes fondateurs de Terres Innovants : Carrefour, Crédit Agricole, Total Energies, Nestlé France et RAGT.

Ces ateliers, au format innovant et interactif, avaient pour objectif de poser les jalons de la stratégie globale de Terres Innovantes pour les années à venir, guidés par des moments forts de réflexion : l'ambition, les publics cibles, la création de valeur et les projections des projets.

LES ATELIERS

1 VISIONS

Un partage de nos forces et besoins avec nos mécènes et un travail de projection sur l'avenir de Terres Innovantes, afin d'arriver à une vision commune et des ingrédients de succès concrets.

2 NOS PUBLICS

Une discussion sur les publics cibles, leur écosystème et leur niveau de sensibilité aux thématiques agricoles.

3 CRÉATION DE VALEUR

L'identification de la valeur ajoutée de Terres Innovantes envers ses publics cibles et leur lien à l'agriculture.

4 PROJECTIONS

Une réflexion sur les futurs événements de Terres Innovantes en adoptant un regard rétrospectif sur les précédents projets portés par le fonds, afin de réinvestir ses points forts dans le déploiement de sa nouvelle stratégie. Cet atelier a aussi challengé les participants sur la manière d'améliorer la mesure de l'impact de l'action du fonds envers ses publics.

5 ET DEMAIN ?

Une restitution complète des ateliers précédents lors d'un dernier exercice créatif en groupes, à destination de l'intégralité des participants.
Chaque groupe a travaillé sur une orientation possible pour Terres Innovantes.

Ces cinq ateliers ont abouti à une conclusion, nommée « Perspectives » : une feuille de route de la nouvelle vocation de Terres Innovantes. Fondée sur un recentrage des projets, celle-ci repose sur l'organisation d'une festivité décentralisée, invitant des publics jeunes, en petites ou moyennes villes, à se reconnecter avec leur agriculture, dans un contexte de changement climatique. Ces perspectives ont été présentées aux journalistes lors d'une conférence de presse au Salon International de l'Agriculture 2023.

RAPPORT FINANCIER

LISTE DES LIBÉRALITÉS

Mécènes fondateurs

- **Nestlé France**
  - 100 000€
  - 04/04/2022
- **Carrefour**
  - 100 000€
  - 13/12/2022
- **Crédit Agricole**
  - 100 000€
  - 16/02/2022
- **Total Energies**
  - 100 000€
  - 31/08/2022
- **RAGT pour 2021**
  - 100 000€
  - 28/02/2022
- **RAGT pour 2022**
  - 100 000€
  - 29/07/2022

Mécènes projets - concours Graines d'Agriculteurs

- **Groupama**
  - 24 000€
  - 28/04/2022
- **CNE**
  - 25 000€
  - 15/11/2022
- **UIPP pour 2020**
  - 20 000€
  - 31/01/2022
- **Phyteis 2022**
  - 20 000€
  - 03/11/2022
- **Fondation Avril**
  - 25 000€
  - 22/02/2022
- **CENECA**
  - 5 000€
  - 21/11/2022

Mécène projet : Projet régional - Tunnel de communication

- **Vilmorin Limagrain**
  - 10 000€ pour 2021 - 18/02/2022
  - 10 000€ pour 2022 - 15/07/2022

Mécènes projets : Centre Val de Loire - Campagne de Communication

- **AS CEFIGA 37**
  - 1 000€ - 01/04/2022
- **PISSIER SA**
  - 250€ - 25/05/2022

Mécène projet : AURA - Rabibochons

- **Mutualia**
  - 30 000€ - 17/02/2022

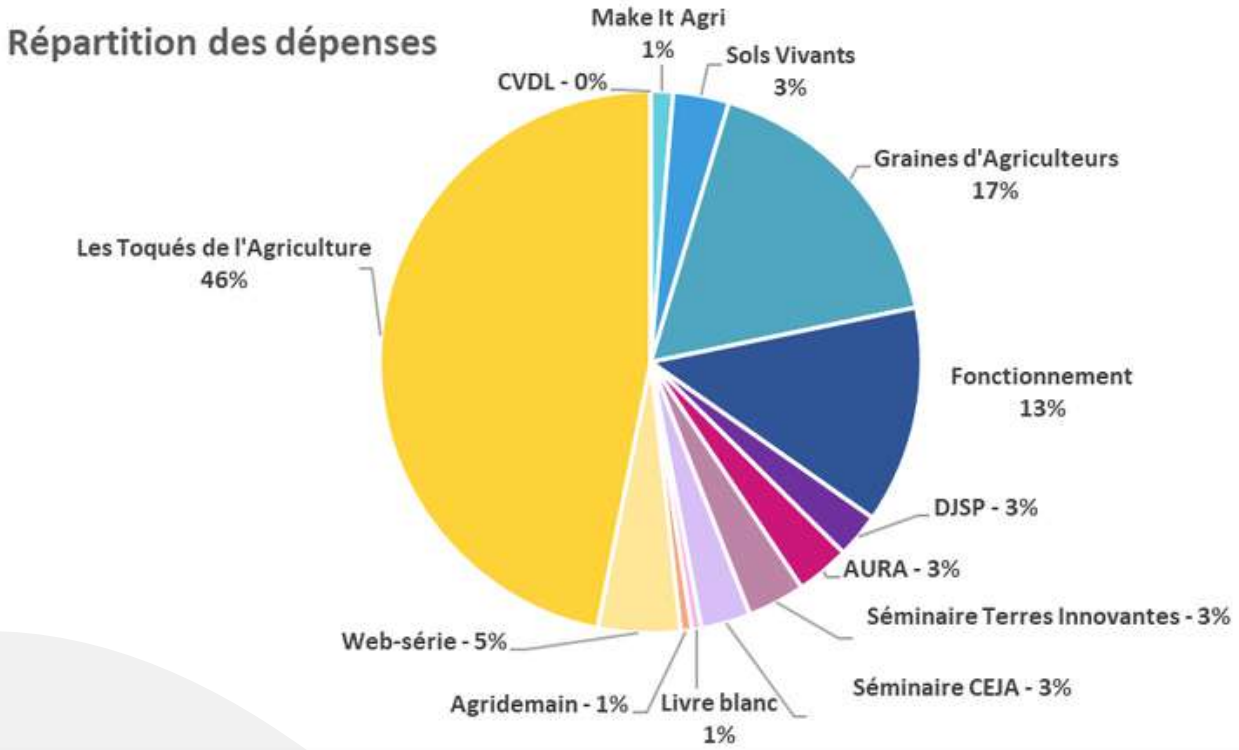

REMERCIEMENTS

Avec le soutien de nos mécènes fondateurs

Terres innovantes
Fonds de dotation de Jeunes Agriculteurs

Terres innovantes

Fonds de dotation de Jeunes Agriculteurs

14, Rue La Boétie - 75008 Paris
Tél : 01 42 65 86 01
www.terresinnovantes.org

Contact : Marion Mouturat, Chargée de mécénat
mmouturat@jeunes-agriculteurs.fr - 06 08 30 71 17